

KROV, M 1:50

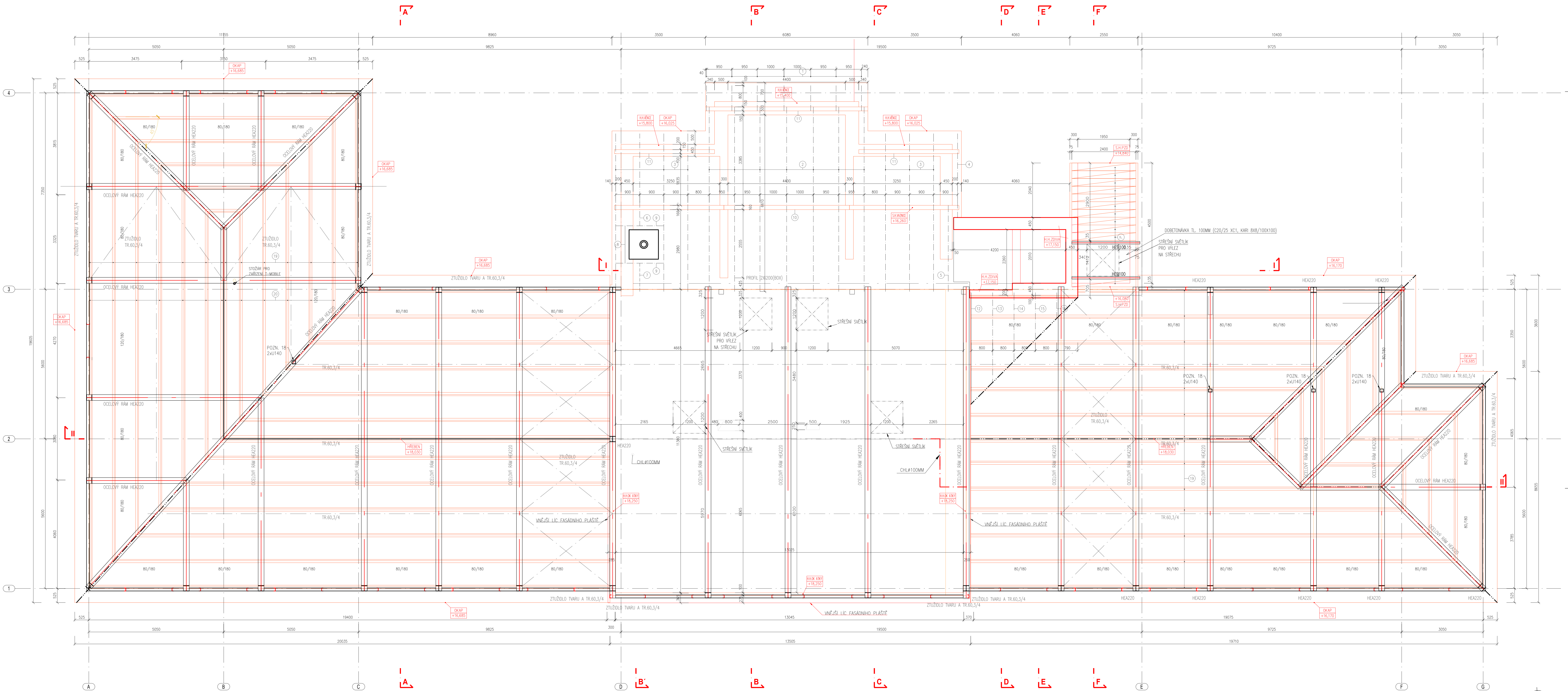

VÝPIS STROPNÍCH DESEK

VÝPIS KROVU

POZNÁMKY

- KVALITA DŘEVIA C22
- SÁDKOVÉ KONSTRUKCE BUDOU MÍT MAXIMÁLNÍ VÝKONOST 10% BUDOU IMPREGNOVANY PROTÍ PLAMENI, HOŘBAM A DĚLAVČÁKOVÝM HMYZEM. PŘED IMPREGNACÍ MUSÍ BÝT PLOCHY DŘEVIA OČIŠTĚN A ZAKRYTY KÓRY A LAKY.
- OCEDLOVÉ KONSTRUKCE JSOU SPECIFIKOVÁNY A VYKRESLENY V SAMOSTATNÉ ČÁSTI PD

±0,000=ÚROVEŇ STAVAJÍCÍHO PRÍZEMÍ

INVESTOR :		JHRODÁVSKÝ KRAJ		STAVEBNÍ OBLOH :	
Učebny pro výuku přírodovědných a technických předmětů – Gymnázium Tišnov		SO 01		PRŮJEMED Brno spol. s r.o.	
STUPEŇ :		DOKUMENTACE PRO PROVEDENÍ STAVBY		STAVBA :	
PROJEKT :		ARCHITEKTONICKO – STAVEBNÍ ŘEŠENÍ		PRŮJEMED Brno spol. s r.o.	
VEDOUcí PROJEKTANT :		ING. ZŠAČEK KOCOS		PRŮJEMED Brno spol. s r.o.	
SOUPRAVENÍ PROJEKTANT ČÁSTI :		ING. AVOŠ, DOMAS, KŘEŽEK		PRŮJEMED Brno spol. s r.o.	
VYKRESLOVATEL :		ING. LUDKA HANUŠOVÁ, PH.D.		PRŮJEMED Brno spol. s r.o.	
KONTROLOVATEL :		ING. ZŠAČEK KOCOS		PRŮJEMED Brno spol. s r.o.	
NÁZEV VÝKRESU :		KROV		DATUM :	
				12/2023	
				DĚLO ZAMÁVNÍK :	
				KSP-09/2023	
				MĚŘITEL :	
				1:50	
				PÁNE :	
				D.1.1.09	